

Obiettivo del Corso:

- Organizzare e valutare i percorsi di analisi dei rischi connessi all'attività lavorativa e mettere in atto le conseguenti misure preventive e protettive volte alla tutela della salute e della sicurezza;
- Individuare le misure preventive e protettive da adottare per il contenimento dei rischi; conoscere gli strumenti per valutare l'efficacia delle misure adottate;
- Sapere identificare, inquadrare e valutare la materia infortunistica con riferimento specifico agli ambiti normativi, agli aspetti preventivi riguardanti gli infortuni e la malattia professionale.



Previsti 7 Crediti ECM

Partecipanti: 99

CORSO GRATUITO per:

- Infermieri
- Infermieri pediatrici
- Assistenti sanitari

Con il Patrocinio di:



INAIL
ISTITUTO NAZIONALE PER L'ASSICURAZIONE
CONTRO GLI INFORTUNI SUL LAVORO



Collegio Provinciale IPASVI L'Aquila

INFERMIERI PROFESSIONALI - ASSISTENTI SANITARI - VIGILATRICI D'INFANZIA

Via San Giustino De Jacobis, 3 – 670100 L'Aquila- Località Piazza Italia

(di fronte Comando dei Carabinieri)

Tel. 0862 419519 Cell. 348 0869955° FAX 0862 321002

e-mail: "collegio@ipasviaq.it" - pec: laquila@ipasvi.legalmail.it

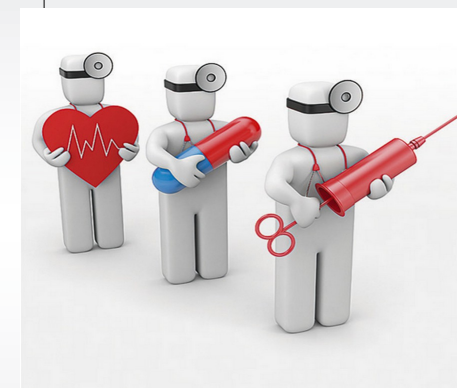

**“INFORTUNI E MALATTIE
PROFESSIONALI:
CONOSCERE PER PREVENIRE”**

18 marzo 2014

*Auditorium “Renzo Piano”
Viale delle Medaglie d’Oro
Parco del Castello - L’Aquila*

**“INFORTUNI E
MALATTIE
PROFESSIONALI:
CONOSCERE PER
PREVENIRE”**

Relatori:

- **Calisse Santina**

Presidente Collegio IPASVI L'Aquila

- **Susi Enrico**

Direttore Regionale INAIL

- **Battisti Uliano**

Sovrintendente Sanitario Regionale
INAIL

- **Siciliano Eugenio**

Coordinatore Contarp Abruzzo INAIL

- **Visciotti Giuseppe**

Dir. Reg. INAIL Abruzzo - Professionista
ConTARP

- **Rossi Alessandro**

Dir. Reg. INAIL Abruzzo - Professionista
ConTARP

- **Negri Nicola**

Dirigente Uff. Programm. Organizz. E
Controllo Inail Abruzzo

- **Spennati Patrizia**

Medico Legale

- **Santella Maria Cristina**

Responsabile Sub Processo Infer.co
INAIL

Programma del corso:

Ore 8.15 – 8.30 **Registrazione partecipanti**
Ore 8,30-10,00 **Assemblea degli iscritti**
Saluto del Direttore Regionale INAIL Dott. Enrico Susi e del Direttore ASL Giancarlo Silveri

Ore 10,00 **PRIMA SESSIONE**
Presentazione: Dott.ssa Santina Calisse

Moderatore: Dott. Uliano Battisti

Ore 10,00 **“La valutazione del rischio da
movimentazione manuale dei carichi – INDICI
MAPO”**

Dott. Eugenio Siciliano -
Ing. Giuseppe Visciotti
Ing. Alessandro Rossi

13,30-14,00 **PAUSA PRANZO**

Ore 14,00 **SECONDA SESSIONE**
Moderatore: Dott. Nicola Negri

Ore 14,00 **“ Infortunio e malattia professionale:
principi generali”**
Dott.ssa Patrizia Spennati

Ore 15,00 **“ La funzione dell' infermiere negli
ambulatori INAIL”**
Dott.ssa Maria Cristina Santella

Ore 15.30 – 16,00 **Dibattito**
Somministrazione test di verifica
Somministrazione questionario di valutazione

**LA PRESENZA OBBLIGATORIA E LA
VALUTAZIONE CON TEST FINALE SONO
NECESSARI PER IL RILASCIO
DELL'ATTESTATO DI PARTECIPAZIONE
E PER L'ASSEGNAZIONE DEI CREDITI
ECM**

**ISCRIZIONE: va effettuata utilizzando la
scheda d'iscrizione sul sito**

**www.ipasviaq.it - EVENTI-
entro le 24.00 del 14/03/2014**

**SOLO i primi 99 iscritti aventi diritto,
saranno contattati telefonicamente o via
e-mail dalla Segreteria del Collegio per
conferma iscrizione.**

QUOTA DI PARTECIPAZIONE: GRATUITA
**Saranno prese in considerazione le domande
degli iscritti IPASVI AQ in regola con la quota
annuale.**

